

Der Syswatcher dient zur automatisierten Überwachung des Betriebssystems und von Problemen, die sich auf die Verfügbarkeit der SoftM Suite Anwendungen auswirken. Durch die umfangreichen Funktionen wie Überwachung von Jobs, Datenbank, System, Schnittstellen und Ablauf werden Sie frühzeitig über Probleme z.B. per SMS informiert. Damit können Sie die Verfügbarkeit von SoftM Suite erhöhen, in dem Sie noch vor dem Auftreten von Folgeproblemen reagieren können.

Zu den umfangreichen Funktionen zählen:

- Job-Überwachung: ADRSOFCL, Operator, beliebige Batch-Jobs
- Datenbanküberwachung: Datenein- und -ausgang
- Ablaufkontrolle bereinigen: Wiederanlauf, Job beenden
- Ablaufkontrolle aktive Jobs: Prüfung Jobstatus, Überwachung Zeitlimit seit Reservierung/Anmeldung
- Überwachung Operator: Prüfung der Laufzeit der Jobs gegen Historie, Fehlerhaft beendete Jobs melden
- Warteschlange: Meldung doppelte Jobs bzw. Überschreitung bestimmter Anzahl in Warteschlange
- Systemkontrolle: Jobs auf MSGW, Systemauslastung kritisch, Plattenplatz kritisch, Programm-Fehler, CPF Nachrichten

Sie können die Meldungen nach Ihren Bedürfnissen einstellen: Intervalle für Prüfungen, Fehlerkategorisierung für Auswertung durch Help-Desk-Systeme, Definition der prozentualen Abweichung der Joblaufzeit für Überwachung Operator, Definition Wiederanlauf oder Jobbeendigung in Ablaufkontrolle je Block, Einstellung Zeitlimit für aktive Jobs.

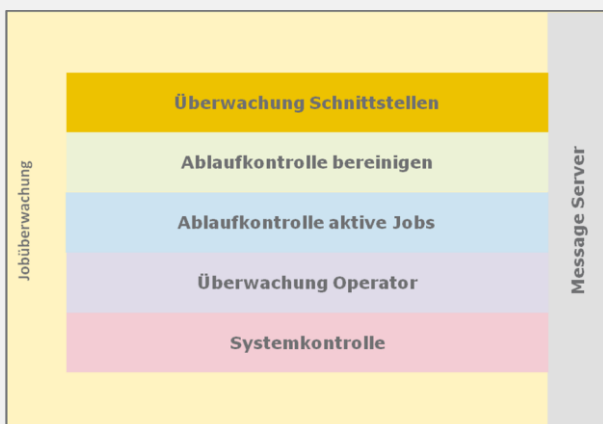

Bausteine Syswatcher

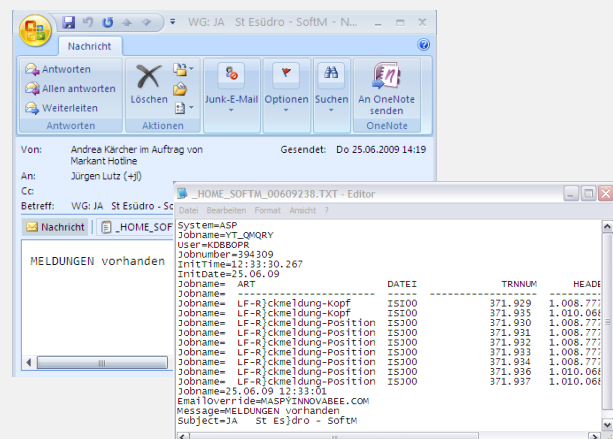

E-Mail-Benachrichtigung

## Ihr Nutzen

- Der Syswatcher hilft Ihnen, durch frühzeitiges Erkennen von Fehlern schnell zu reagieren und Folgefehler zu verhindern.
- Der Syswatcher bietet eine umfassende Kontrolle Ihres IT-Systems.
- Bei geringen Investitionskosten sind Sie schnell am Start.

## Voraussetzungen

- SoftM Suite